Canard Challandais

フランス産

シャラン鴨

Canard Challandais

シャラン鴨について

フランス北西部、ヴァンデ県の大西洋沿岸は古くから沼地が多く、そこに飛来する野生の鴨も多かったことから鴨の飼育が盛んに行われてきました。シャラン鴨とは、そのヴァンデ県、シャランの町の中心から約 15 ～ 30km 圏内のシャラン地方のみで飼育されるナント鴨とも呼ばれる鴨のことです。

野性味あふれる独特な味わい

ヴァンデの古来種である「ルーアン種」の交配種であるシャラン鴨は、その飼育、屠鳥法も厳格に規定されており、希少な高級鴨として知られています。伝統的な方法で屠鳥されるため濃く深い色合いとなり、野性味あふれる独特の味わいをお楽しみいただける鴨です。

取扱商品

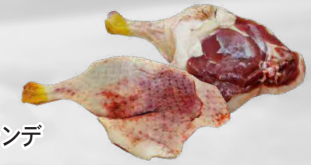

263G47C-COTHU
キュイスド カナール シャランデ
（モモ骨付）
冷凍・約 200-350g/P(IP)(V)・5kg 定貫

263G4ES-COTHU
フィレド カナール シャランデ
（ムネ骨無）
冷凍・約 200-420g/P(IP)(V)・5kg 定貫

263G4EX-COTHU
バトード カナール シャランデ
（ムネ骨付）
冷凍・約 400-850g/P(IP)(V)・4P

厳格な規定の下生産されるシャラン鴨は「Challandais（シャランデ）とラベルに表示されています。
「Challans（シャラン）」とかいてあるものはシャラン地方産の鴨という意味となりますのでご注意ください。

写真はイメージです。

【規格表記】 IP: 個別包装　V：真空包装　P：ピース　PK：パック

トリプ・トレーディング株式会社
TOP TRADING CO.,(FAR EAST) LTD.
http://www.toptrading.co.jp

●大阪：〒556-0021 大阪市浪速区幸町 2 丁目 2-20（清光ビル）
TEL：06-6567-6722（代） FAX：06-6567-6615

●東京：〒101-0032 東京都千代田区岩本町 3 丁目 3-6
（井門岩本町ビル）
TEL：03-5821-1180（代） FAX：03-5821-1197

●札幌：〒063-0832 札幌市西区発寒 12 条 14 丁目 1076-5
TEL：011-669-7330 FAX：011-669-7333

●福岡：〒812-0008 福岡市博多区東光 2 丁目 2-22
（第一平野ビル）
TEL：092-432-2050 FAX：092-432-2051

Canard Challandais

308-1909-01